



体温・体調記録アプリ

GLOBAL SAFETY®

グローバルセーフティ

[Page 02](#) GLOBAL SAFETY®の特徴

[Page 03](#) 収集データの流れイメージ

[Page 04](#) アプリの優位性

アプリ

[Page 05](#) アプリ利用者側の運用イメージ

[Page 06](#) 利用開始まで

[Page 07](#) ログインまで①

[Page 08](#) ログインまで②

[Page 09](#) ログインまで③

[Page 10](#) ユーザ追加機能について

[Page 11](#) リンク機能について

[Page 12](#) ユーザ追加とリンクの違い

管理者サイト

[Page 13](#) 契約者側の運用イメージ

[Page 14](#) イベントでの運用タイムライン例

[Page 15](#) 管理方法（無料 / 有料）

[Page 16](#) 管理サイトの抽出画面

[Page 17](#) 管理者レベルと管理者グループ

その他

[Page 18](#) アプリの活用例

[Page 19](#) よくあるご質問

[Page 20](#) 各種サイトのご紹介



アプリ起動
ワンタッチで入力画面へ

管理者側はユーザへ アプリを告知するだけ！



ユーザの登録やイベントへの参加登録はすべてユーザ側で行います。

※ イベント内容の設定（イベント情報 / 体調項目など）は必要です。

イベント後も 使い続けられます

ユーザはイベント終了後も継続して記録機能を使用できます。イベント不参加時には記録情報を見られることはありません。

個人利用、自己管理がベース



日々の記録を個人の意思で続けられます。やめる場合も個人の自由です。

一端末で複数人の記録が可能



ひとつの端末で複数のユーザを登録できます。スマホを持っていない方の分まで記録が可能です。

管理者の レベル設定

管理者のレベルで閲覧可能な情報の範囲を指定できます。

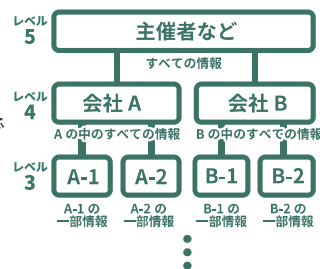

アプリ上での入力一覧の表示



管理サイトではなく、アプリ画面上で体調をまとめて見せることができます。複数人の記録をしている場合も一覧表示可能です。

安心のセキュリティ

信頼の AWS による
(アマゾンウェブサービス)
データ管理。



QR コード使用した行動記録機能

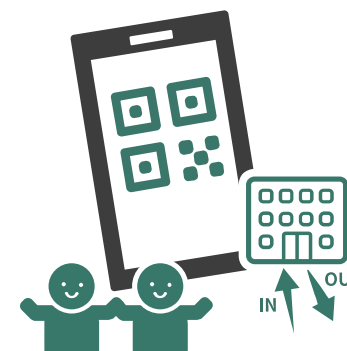

QR コードの読み取りや読み込みによる施設・会場などへの入退場履歴の記録やアプリ使用者同士の QR コード読み取りでの一緒にいた履歴を記録できます。

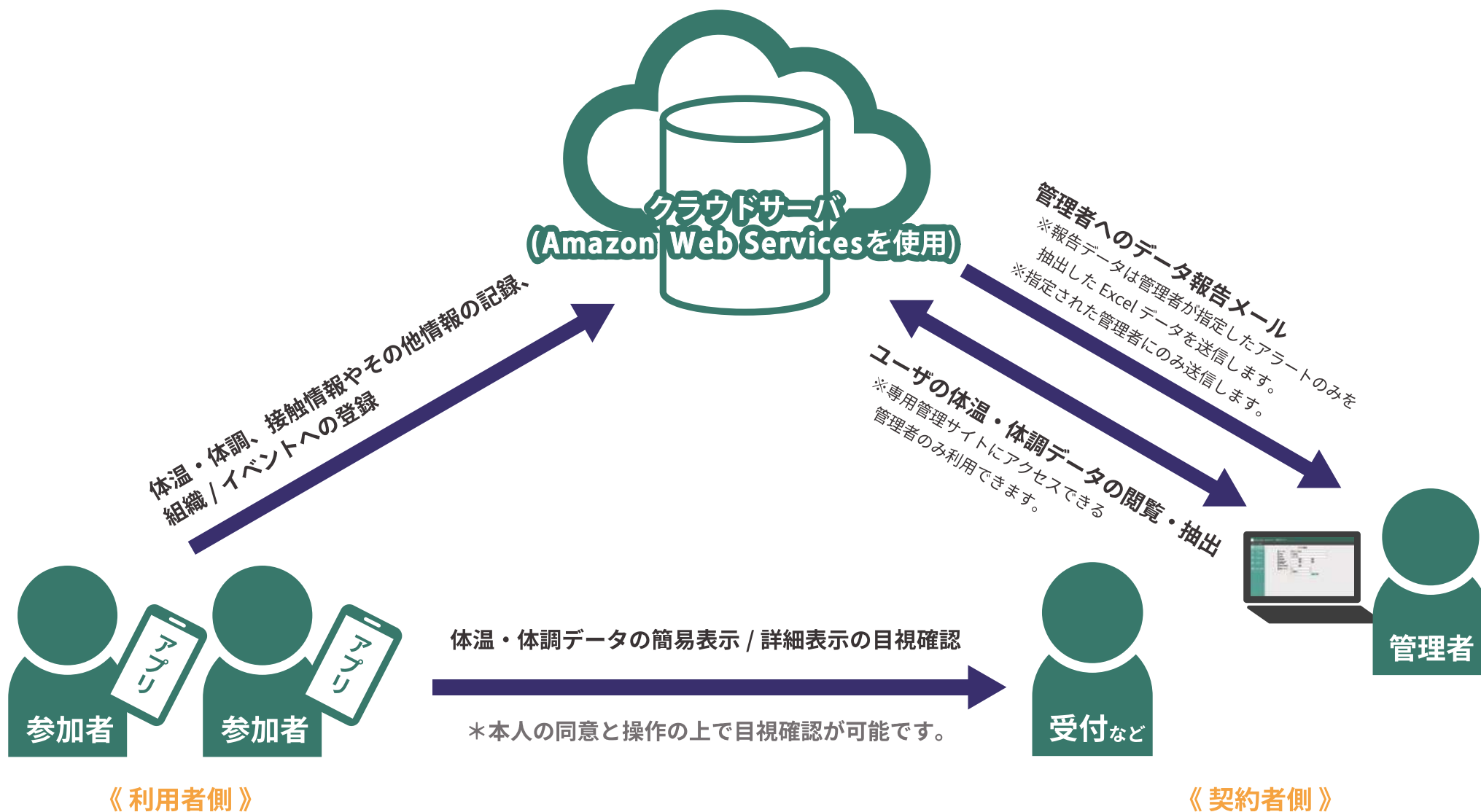

紙での体調管理イメージ

- × 用紙紛失によるその場しのぎでの内容の改ざん
- × 用紙忘れによる未提出



- × 紙の受け渡しによる
⚠️ 接触



- × 提出時にしか確認できない
- × 管理の手間・スペース
- × 収集するだけになってしまい活用できない
- × 紛失・流出のおそれ



本アプリを利用した体調管理イメージ

- 自身のスマートフォンなので忘れにくい



管理サイトでは…

- 紙からの手入力、保存スペースが不要
- イベント前に参加者の事前確認が可能
- データ抽出が可能のため、検索・活用が容易

現地では…

- その場限りでの目視確認となるので、流出の心配なし！
- 色や記号でアラートの有無を表示！誰でも受付業務が可能！



GLOBAL SAFETY アプリインストール

スマホなら下記 3 種類

※Apple iPhone iOS 11.0 以降 /
Android OS 10.0 以降に対応

■ AppStore (ios)



■ GooglePlay (Android)



■ Amazon appstore (Android)



パソコンなら

■ ブラウザ版アプリ

<https://webapp.gs-app.jp/>
から

インストールします。

※ 尚、ブラウザ版アプリは多少のデザインの崩れや一部利用できない機能がございます。ご了承ください。

ユーザ登録

パスワード・
メールアドレス・
ニックネームを入力し、
ユーザ登録を行います。

※本人確認のため
メールを使用した
2段階認証を行います。

初回ログイン

前項で設定した
メールアドレスと
パスワードで
ログインします。



体温・体調の記録をはじめ

- 毎日の体温・体調の記録
- 接触情報の入力
- 外出・出張・観光記録の入力
- 海外渡航歴の入力

- 体温・体調グラフ画面の表示

必要に応じて

- 複数ユーザの登録

(例：子どもの情報を親が代理登録する等)



必要に応じて 組織 / イベントへの登録

★イベントの登録には
アプリ内で基本情報の登録が必要

以下項目

- ・氏名
- ・英語氏名
- ・生年月日
- ・性別
- ・電話番号
- ・顔写真

(任意 / 本人確認のため)

※設定した内容は変更が可能です。

その後、契約者から案内される
方法 (QR コード、キーワード) で
組織 / イベントを検索し、登録を
行います。

STEP 1 アプリのインストール

ご使用端末に合ったアプリストアで検索してください。



※Apple iPhone iOS 11.0 以降 / Android OS 10.0 以降に対応

■ AppStore (iOS)

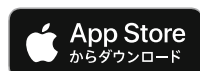

■ GooglePlay (Android)



■ Amazon appstore (Android)



パソコンなら

■ ブラウザ版アプリ

<https://webapp.gs-app.jp/>

※ 尚、ブラウザ版アプリは多少のデザインの崩れや一部利用できない機能がございます。ご了承ください。

STEP2 ユーザ登録

ユーザ登録にはメールの受け取れるメールアドレスが必要です。
【@prod.gsapp.net】からのメールが受信できるよう、設定をご確認ください。

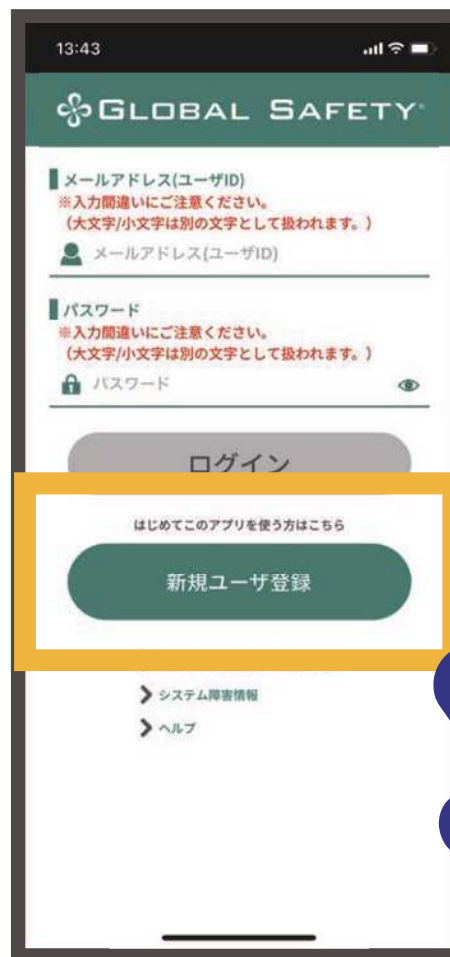

新規ユーザ登録はこちらから。

※ 新規ユーザ登録にはメールアドレスが必要です。また「prod.gsapp.net」からのメール取得ができるよう設定をご確認ください。

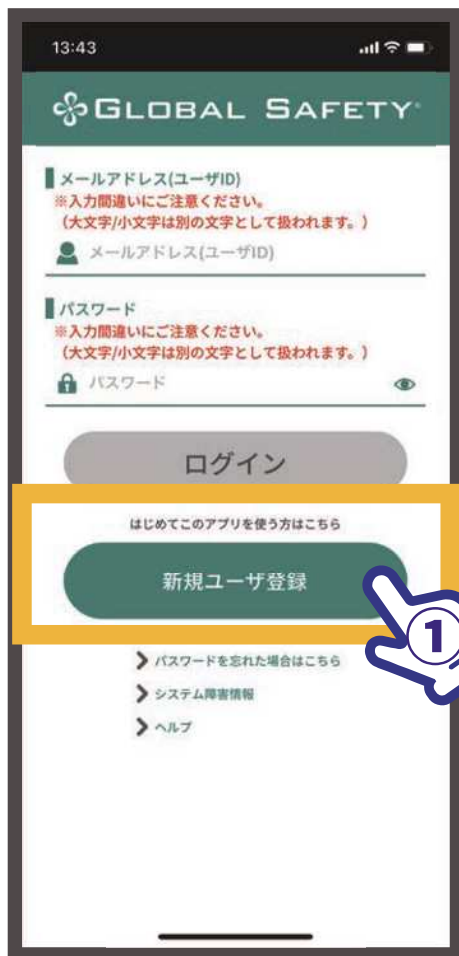

①【新規ユーザ登録】をタップ

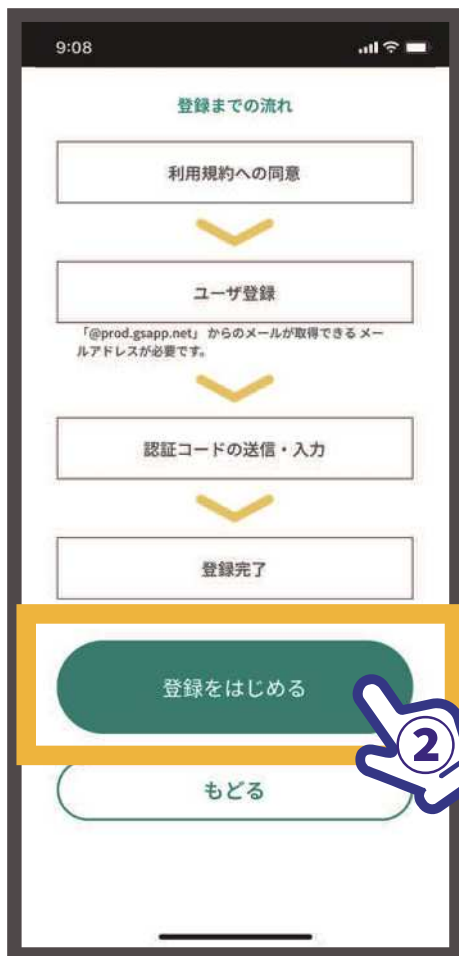

②【登録をはじめる】タップ

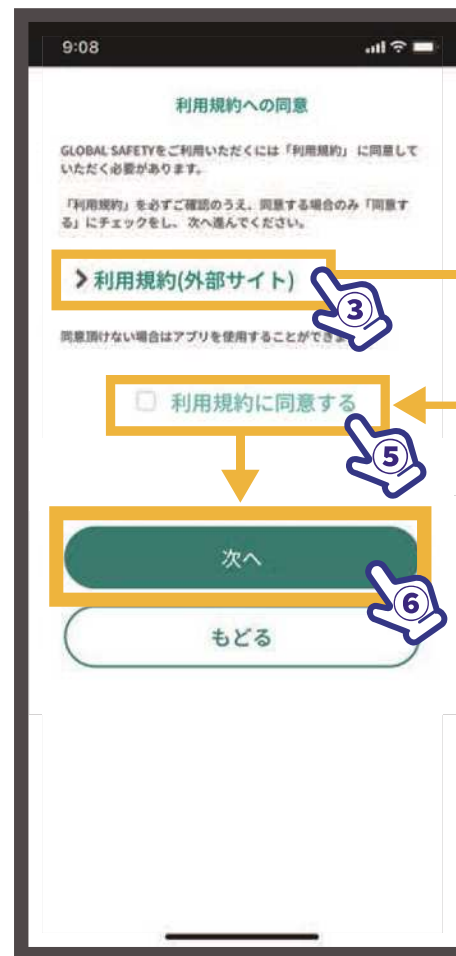

③【> 利用規約(外部サイト)】から
利用規約をご確認ください。

④ ご確認後【利用規約の同意へもどる】をタップ

⑤【利用規約に同意する】にチェック

⑥【次へ】をタップ

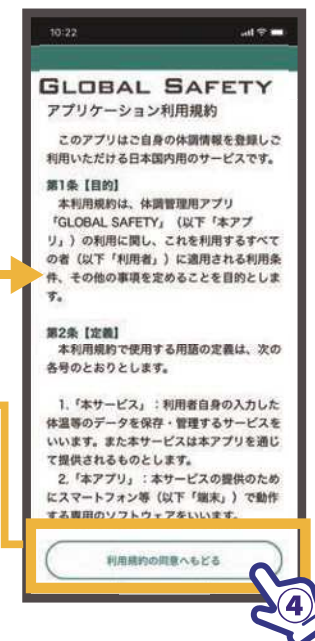

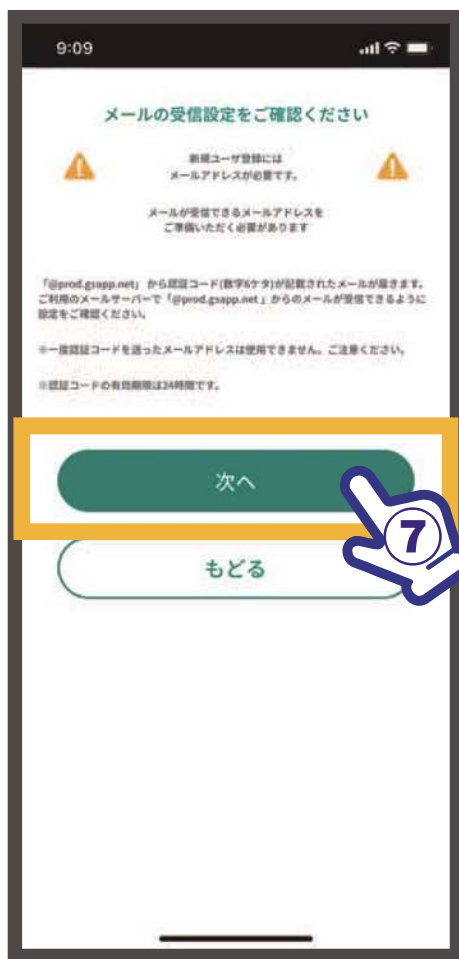

⑦ 【次へ】をタップ

※ メールアドレスが必要です。
「prod.gsapp.net」からのメール取得が
できるよう設定をご確認ください。

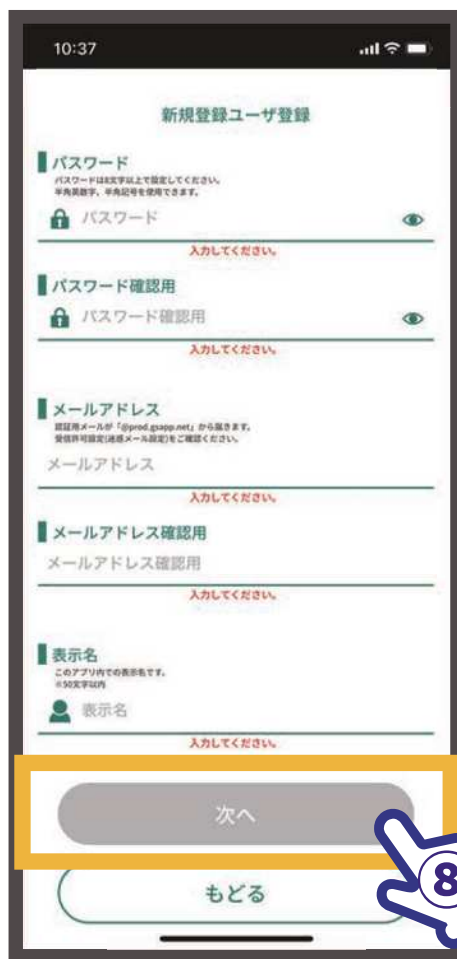

⑧ パスワード、メールアドレス、
表示名を入力し【次へ】をタップ

※最後までメールアドレスを入力しても
「メールアドレスの形式が違います」と表示される場合
全角混じり、余分なスペースなどを一度ご確認ください。
※この内容はログイン後も変更可能です。

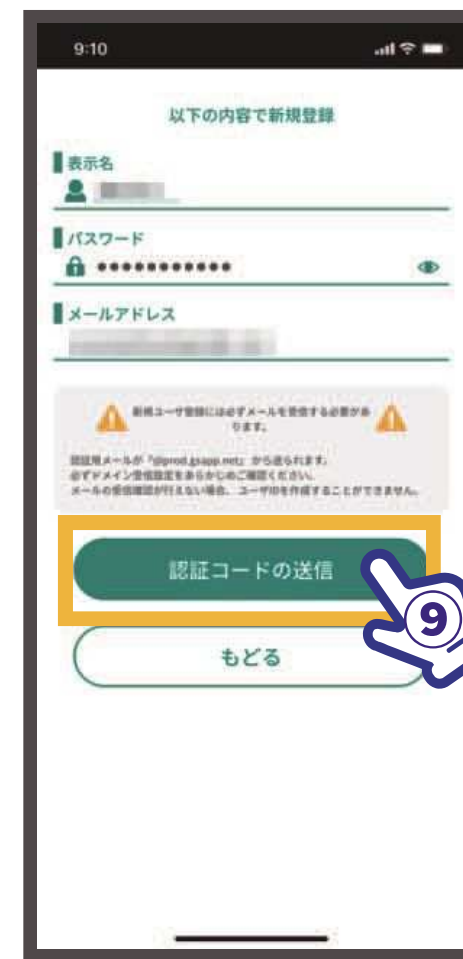

⑨ 入力内容を今一度ご確認ください。
【認証コードの送信】をタップ



メールが届かない場合

- ・メールアドレスをご確認ください。
- ・迷惑メールをご確認ください。
- ・メールの受信設定をご確認ください。
- ・メールボックスの残り容量をご確認ください。

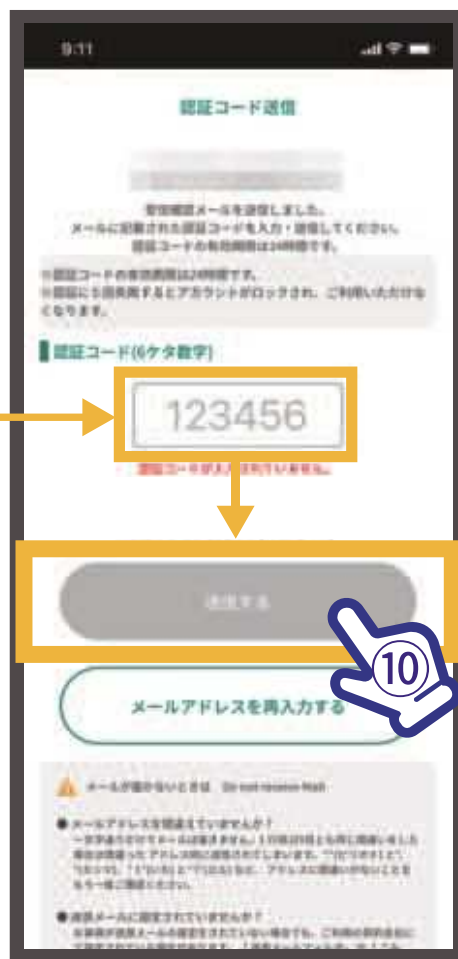

⑩ 入力したメールアドレスに

【認証コード(数字6ケタ)】が送信されます。

【認証コード(数字6ケタ)】を入力し、【送信する】をタップ

※ 5回失敗するとアカウントロックがかかります。よくご確認の上送信を行ってください。

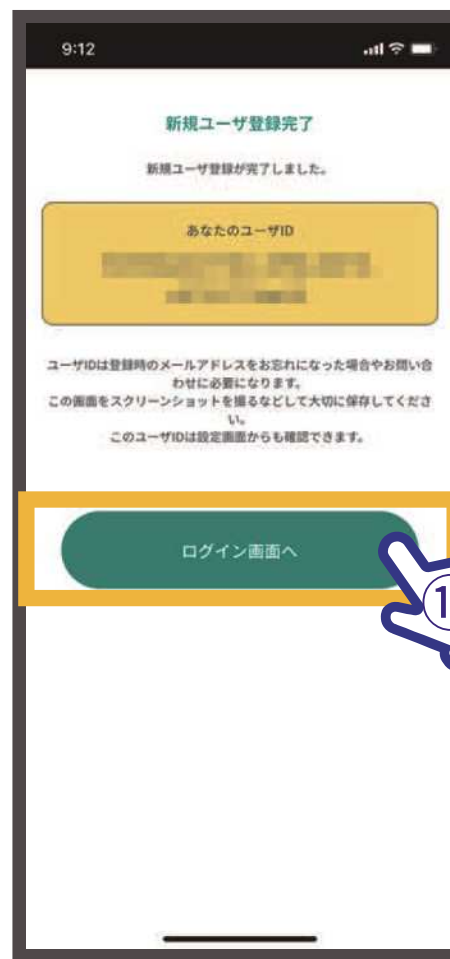

⑪ 新規ユーザ登録が完了しました。

【ログイン画面へ】もどり、

登録したメールアドレス・パスワードでログインしてください。

ユーザIDは登録されたメールアドレスやお問い合わせの際に必要になります。
スクリーンショットを撮るなどして保存をしてください。
(ログイン後の設定画面からも確認できます。)

■ 1台のスマホで複数のユーザの体温・体調項目を登録を行う機能

使用例 スマホを持っていない子どもの体温・体調を親が登録する



■ 他のスマホで登録されているユーザの体温・体調登録を共有して行う機能

使用例

普段は自分で登録をしているが
合宿などスマホの持ち込みが禁止されているなどの場合

リンクしました

- ・普段通り自分でも
体温・体調の入力も
可能

山田 太郎

あずける側



鈴木 一郎

あずかる側

合宿期間中は
代わりに
登録します

- ・Aさんの体温・体調の入力が可能
- ・Aさんの登録した体温・体調の内容を
確認できる
(※氏名以外の基本情報は閲覧不可)

使用例

追加したユーザを、両親、コーチなど、別のスマホのユーザと共有で体温・体調を登録する

リンクを
共有するから、
登録できる方が
やろうね

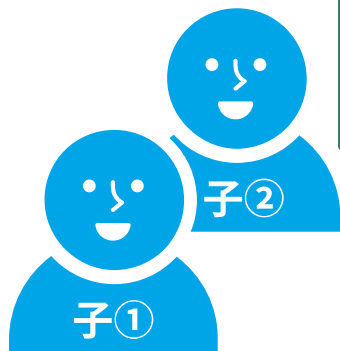

※母の追加ユーザ

母



父



そうしよう

* どちらも複数のユーザの体温・体調項目を登録を行う機能ですが、以下のような使い方に分かれます。

パターン A 代理で**ご本人以外の方が全て登録する**場合 ▶ **ユーザ追加**をご利用ください。

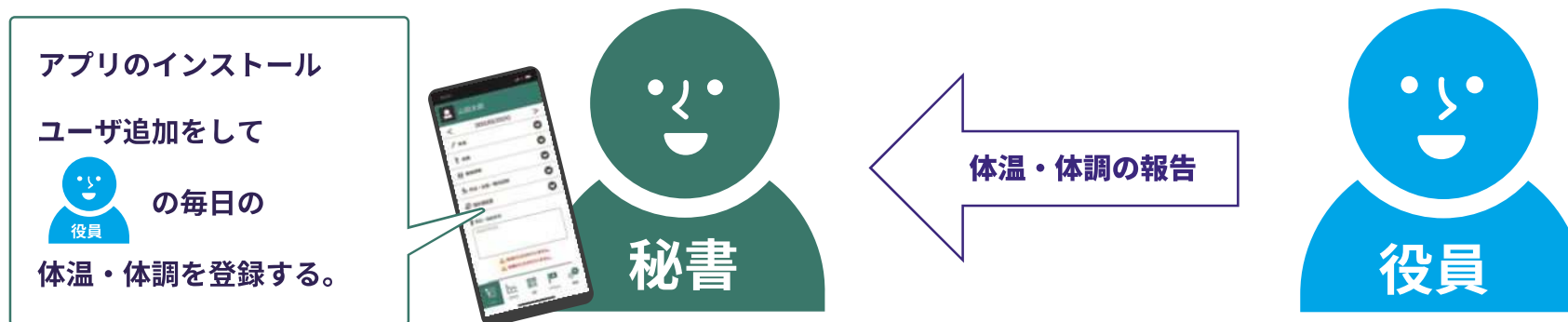

パターン B 体温・体調記録を**ご本人もご自身で登録することがある**場合 ▶ **リンク機能**をご利用ください。



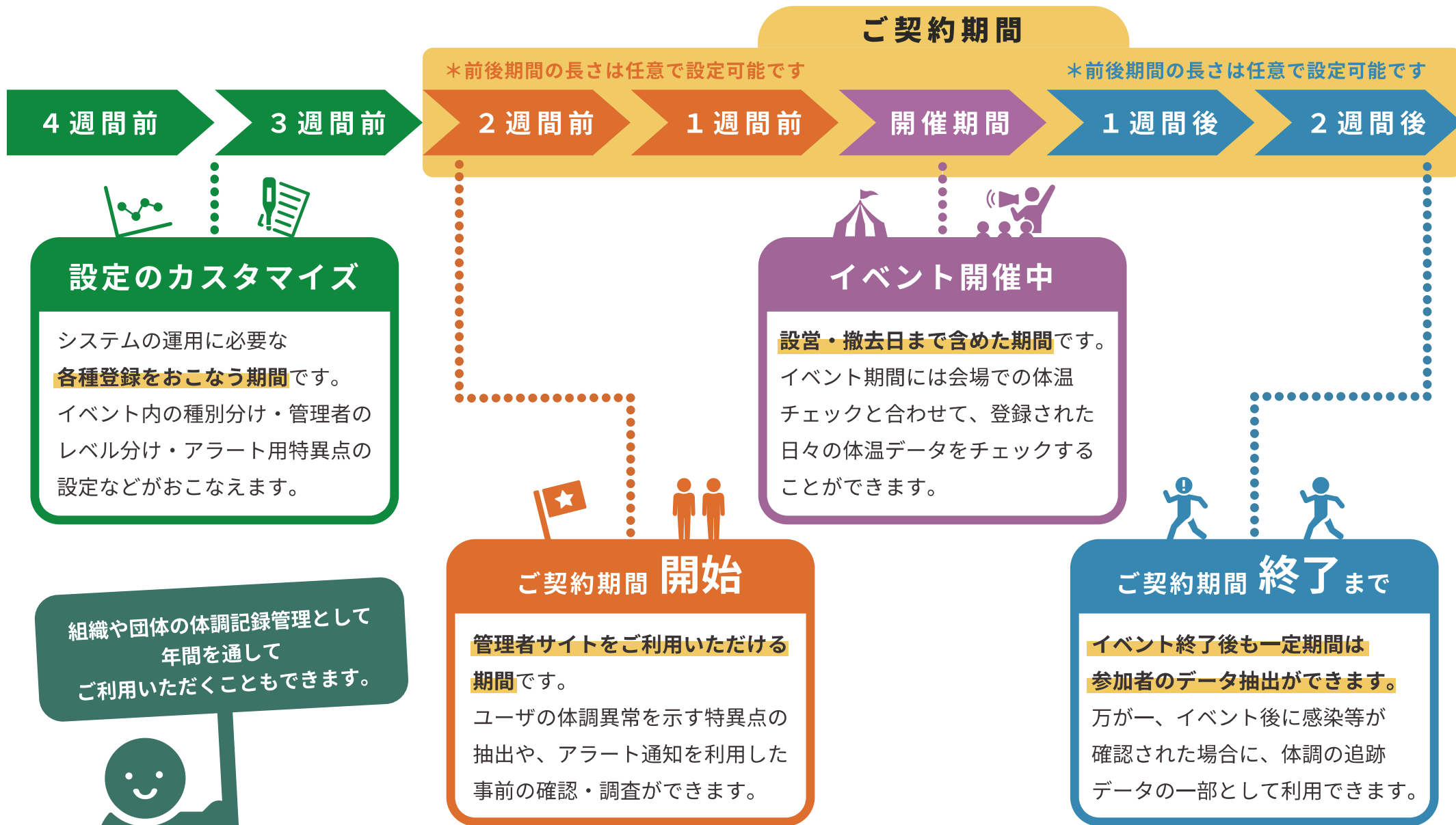

無料 受付や日々の体温・体調の確認

イベント会場の受付などでの画面提示での目視確認



無料 リンク機能を利用して確認

※リンク機能：他のスマホで登録されているユーザの体温・体調登録を共有して行う機能

小規模な集まりで体温・体調管理を事前に確認する



有料 管理サイトでの確認

企業や、大規模なイベントでの複数人での管理



管理者

管理する組織・イベントの登録者の体温・体調などから条件を指定してアラートの検出を行うことができます。



管理者は複数人の登録が可能です。



抽出結果をExcelで出力可能。

〇〇株式会社					
氏名	性別	生年月日	体温	体調	備考
山田花子	女性	2011/02/14	36.8℃	良好	FBM
山田花子	女性	2011/02/14	37.2℃	微熱	FBM
山田花子	女性	2011/02/14	37.5℃	発熱	FBM
山田花子	女性	2011/02/14	36.5℃	良好	FBM
山田花子	女性	2011/02/14	36.8℃	良好	FBM
山田花子	女性	2011/02/14	36.8℃	良好	FBM
山田花子	女性	2011/02/14	36.8℃	良好	FBM

登録された部門・種別ごとに抽出することができます。
また管理する人によって、選択できる部門・種別を制限することもできます。

抽出する条件を選択します。
体温が何℃以上、どのような症状であるのならアラートとするのか、**目的に合わせて抽出することが可能です。**

この条件で抽出する

抽出結果は Excel ファイルでもダウンロードできます。

選択した抽出条件をもとに検索するとヒットした管理下のアプリユーザが表示されます。

種別	氏名	参加種別	平均体温(℃)	体温アラート確認	状況	連絡/外出/滞在/特記事項	未入力
代表取締役	山田太郎 Taro YAMADA	代表取締役	36.5	2021/05/07(37.5℃)			
総務	山田花子 Hanako YAMADA	総務	36.6	2021/05/13 せき、のどの痛み、鼻水など風邪の症状			
クリエ	山田花子 Hanako YAMADA	クリエ	36.4	2021/05/14 寝巻(だるさ) 2021/05/15 発熱や嘔吐の異常			1日
クリエ	山田花子 Hanako YAMADA	クリエ	36.4	2021/05/14 <海外滞留中> 期間：2021/05/13-15/滞在先：中国 /経路：成田/目的：仕事			
クリエ	山田英子 Toriko YAMADA	クリエ	36.7	2021/05/20(37.6℃)			
クリエ	山田太郎 Taro YAMADA	クリエ	36.6				

アプリで収集した個人情報は、管理レベル別に見られる範囲を決められます
収集する個人情報
氏名・氏名英語表記・メールアドレス・電話番号・生年月日・性別・顔写真

*管理グループを設定することで、確認できる範囲を指定することができます。

運用例：主催者が他の関連団体の個人情報を取得したくない場合

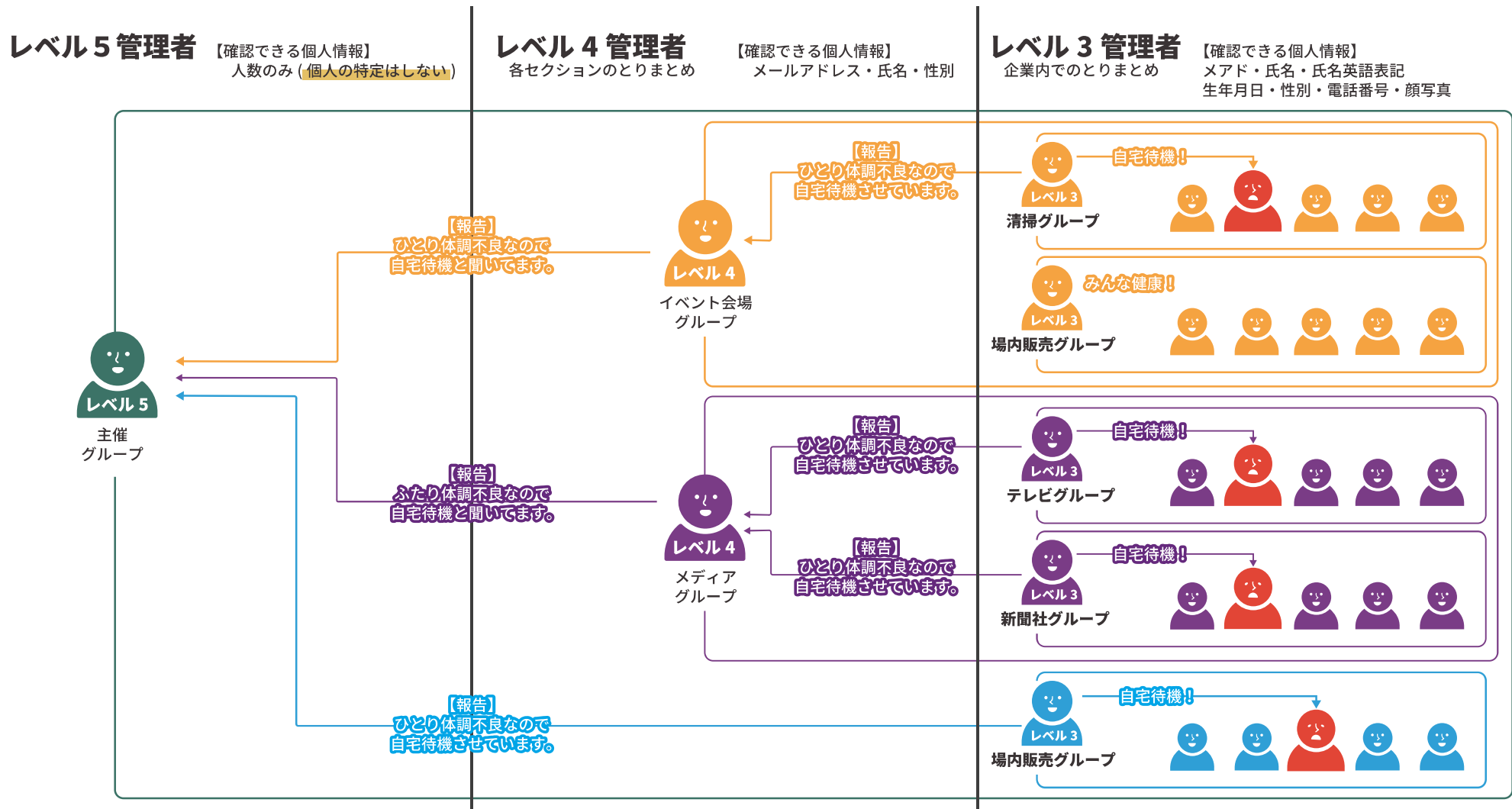

同席・同室等の履歴 ※順次実装予定

「誰と食事をとったか」「誰と比較的狭い空間で長時間会議をしたか」などの記録を求められるケースがあります。

その場合、食事を共にした当アプリユーザ間での QR コードの読み取りで、それぞれに記録を残すことができます。

代表者 1 名が QR コードを読み取ると、自動的に全員が登録されます。



施設の入場・退場履歴 (10 箇所まで) ※無償オプション

施設出入口に QR コードを設置し、アプリ利用者が QR コードを読み取ることで、入退場した時間が記録されます。

その施設内でその時間帯に誰がいたかを、管理サイトから確認することができます。



※デザイン・機能は開発段階のものであり、変更する可能性があります。

Q 体温データはどれくらいの期間で消去されますか？

A 現状は消去しておりませんが、今後の予定として、3ヵ月より前のデータを消去していく仕様を検討しています。
また、ユーザご自身で個人情報の削除ができる機能を実装予定です。

Q 個人情報の取り扱いはどうなっていますか？

A 個人情報は弊社がお預かりしています。
それをイベントなどの主催者様が第三者利用をするという位置づけです。その旨はアプリの利用規約内リンクから、アプリご利用者様が確認できるようになっています。

Q アプリからイベント登録ができない場合はどうすればいいですか？

A アプリでイベント登録ができない方向けに、PCでご利用いただける《ブラウザ版アプリ》をご用意しています。下記 URL へアクセスしてください。
<https://webapp.gs-app.jp/>
※尚、ブラウザ版アプリは多少のデザインの崩れや一部利用できない機能がございます。ご了承ください。

Q 利用料金はどうなっていますか？

A ご利用人数、ご利用形態により、《スタンダードプラン》と《ライトプラン》をご用意しています。《ライトプラン》はご利用いただく人数によって価格が異なります。
ご利用期間に関しては最低一か月～です。詳しくはお問い合わせください。

Q QRコードを使ってできる事はなんですか？

A 現状はイベント登録のみですが、今後、QRコードを利用した“出退記録”や“誰と一緒にいたか”などの機能を追加する予定です。

Q 蓄積されたデータの二次利用はありますか？

A 収集したデータを弊社が他の用途で使用することは決してありません。その旨は利用規約にも明記しておりますので、ご安心ください。

Q データはどこで保管されますか？

A 本アプリのデータは Amazon web Services というサーバに保存されます。
こちらは世界で最も利用されているクラウドサーバで、政府機関、医療機関が利用するなどの実績があります。
体温・体調の記録という個人情報を取り扱いますので、より信頼性の高いサーバを採用しています。

GLOBAL SAFETY
専用 WEB サイト

 GLOBAL SAFETY  検索

<https://www.gshc2020.com/>



アプリダウンロード

アプリの個人利用は無料です！
この機会に是非
ご自身の健康管理にお役立てください。



管理者様
資料サイト

<https://www.gshc2020.com/documents>



よくあるご質問

<https://www.gshc2020.com/q-a-list>





製造元



〒465-0022 名古屋市名東区藤森西町 907
TEL 052-775-6051 FAX 052-760-3025
URL <http://www.comnet-corp.co.jp>
E-mail sales@comnet-corp.co.jp

- 記載内容は 2021 年 9 月現在のものです。
- 本製品の内容や仕様は予告なしに変更することがあります。
- 記載されている社名および製品名は、各社の商標または登録商標です。
- アプリ画面および管理サイト画面は開発段階のものであり、実際の画面デザインとは異なる場合があります。

【お問い合わせはこちらまで】